

SUNDHEDSOMRÅDET

SENIOR-, SOCIAL- OG SUNDHEDSUDVALGET JUNI 2024



Svendborg
Kommune



SUNDHEDSUDFORDRINGER – PÅVIRKNING PÅ ØKONOMI

Sundheds- og plejeudgift pr. borger i 2021 fordelt på alderstrin og sektor (kr.)

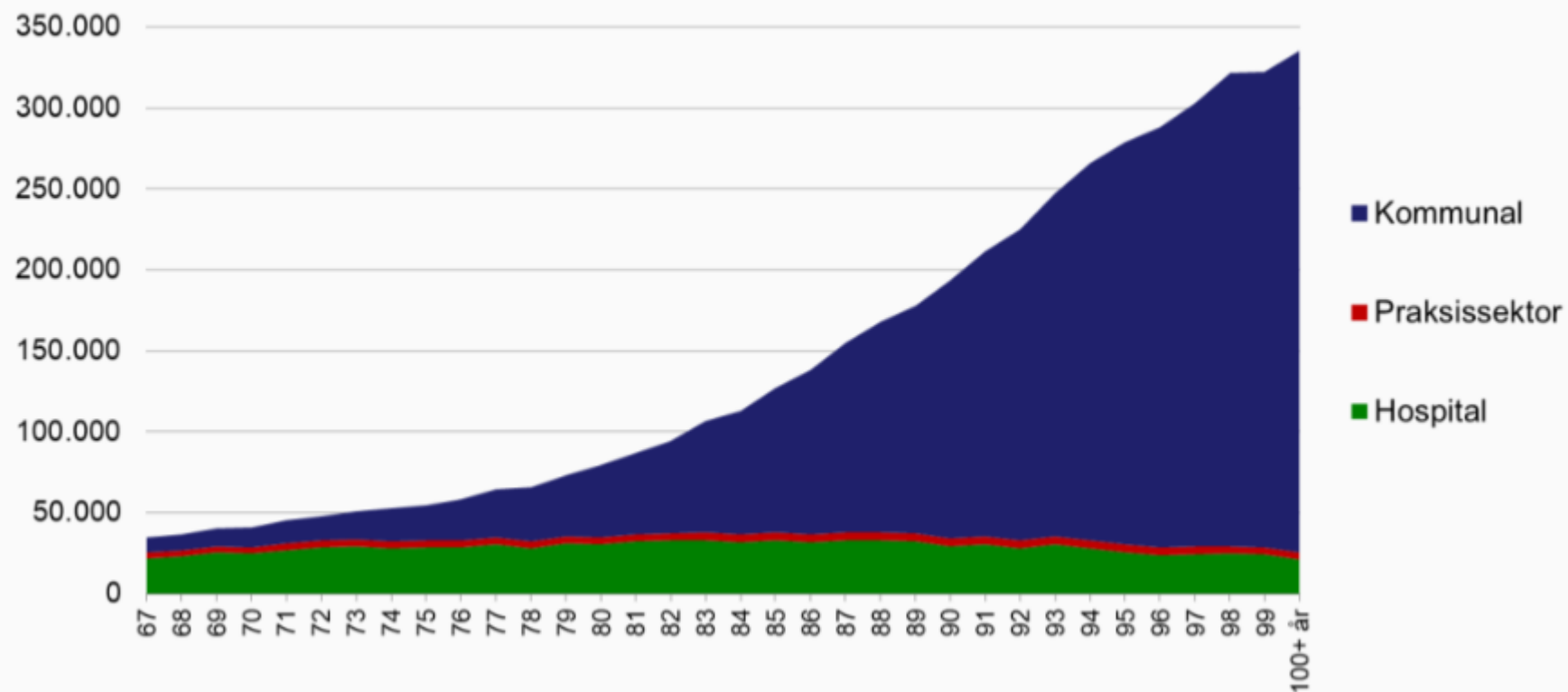

Hvor defineres den kommunale sundhedsindsats



Sundhedsloven
Serviceloven



SUNDHEDSSTYRELSEN



Økonomiaftale



Sundhedspolitikken



Tværasektoriel
sundhedsaftale



Sundhedsklynge Fyn

SUNDHEDSLOVENS REGULERINGSOMRÅDE



- **Sundhedslovens formål**
 - I Sundhedsloven står der, at ”Sundhedsvæsenet har til formål at fremme befolkningens sundhed samt at forebygge og behandle sygdom, lidelse og funktionsbegrænsning for den enkelte.”
- **Sundhedslovens præmis**
 - Alle har let og lige adgang til sundhedsvæsenet, at behandlingen skal være af høj kvalitet, at patienterne skal have valgfrihed, og at ventetiden skal være kort.
- **Sundhedsloven regulerer ansvarsfordelingen**
 - Mens regionerne har ansvaret for behandling på sygehusene, har *kommunerne ansvaret for store dele af den øvrige sundhedsindsats, eksempelvis genoptræning.*
- Kan ikke regulere på sundhedsydelser, ydelser er noget at man henvises til. Der er ikke ankemuligheder, men klagemuligheder.

ORGANISERING I SVENDBORG

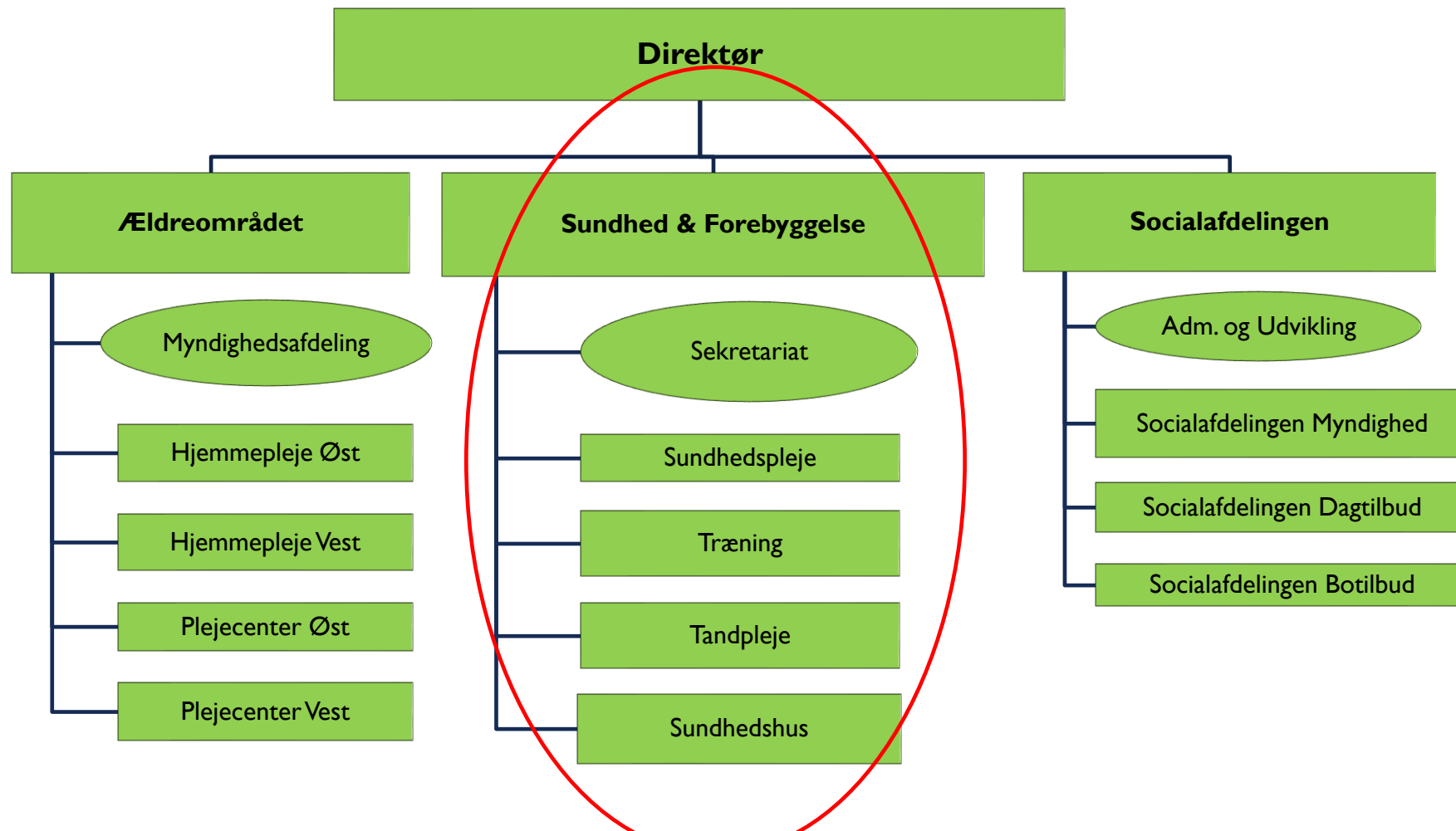

SUNDHEDSAFDELINGEN



Budget-24 incl. medfinansiering	275.090.908
Budget-24 excl. medfinansiering	104.371.238
Antal årsværk	128,8
Antal personer	153

- Rammestyret
- Ikke automatisk reguleret for demografi

SUNDHEDSPLEJEN



Budget-24	12.275.033
Antal årsværk	21,2
Antal personer	23 (+ 3 elever)
Antal brugere pr. år	Ca. 2.000

- Generelle sundhedsfremmende og forebyggende foranstaltninger.
- Ydelser til alle børn
- En særlig indsats over for de svagest stillede børn og unge.
- Konsulentfunktion i.f.t. daginstitutioner, dagplejen, skoler m.v. om børns sundhed og trivsel og sundhedstilstanden på institutionen.

TRÆNING

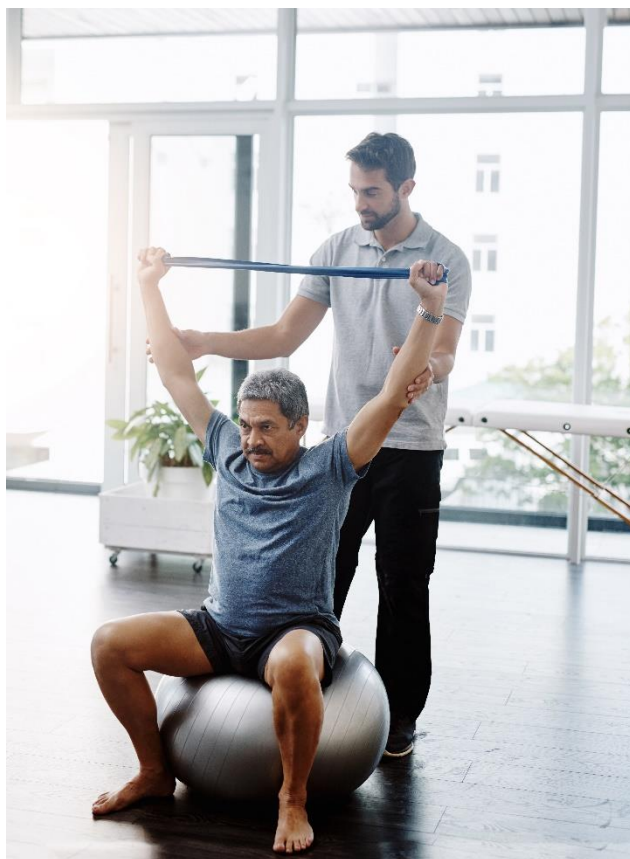

Budget-24	22.237.556
Antal årsværk	44,9
Antal personer	50
Antal henvisninger (2023)	3.073

- Genoptræning efter Sundhedslovens §140 efter indlæggelse
- Genoptræning efter Servicelovens §86, stk. 1, til borgere med funktionsnedsættelse forårsaget af sygdom, der ikke behandles i tilknytning til sygehusindlæggelse.
- Vedligeholdende træning efter Servicelovens §86, stk. 2 til borgere med kroniske eller kronisk fremadskridende sygdomme.
- Holdforløb målrettet blandt andet psykisk sårbare, patienter med kroniske smerter og hjernerystelser

TANDPLEJE

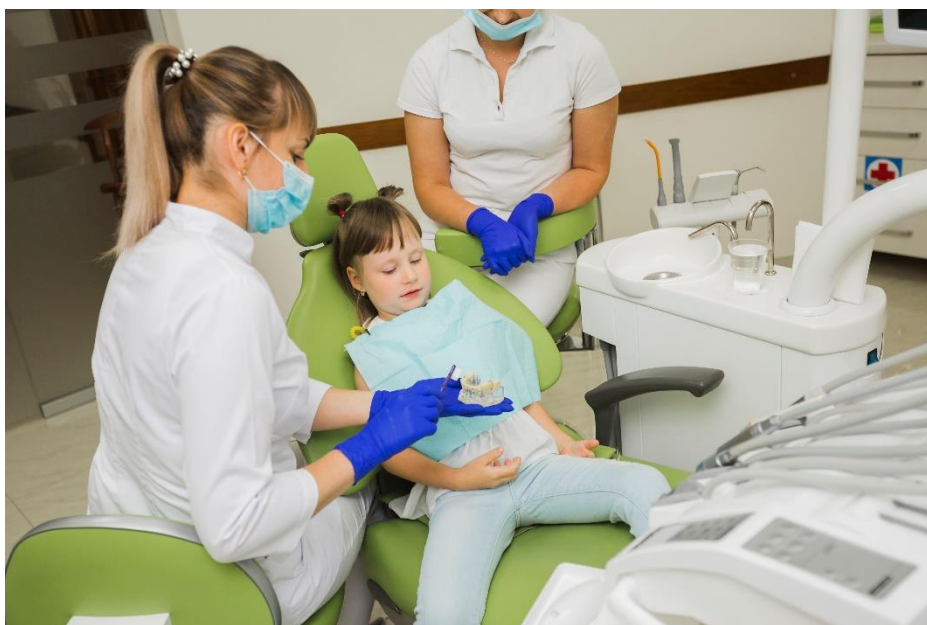

Budget-24	26.399.043
Antal årsværk	35,3
Antal personer	46
Antal børn/unge	13.600

- Tandpleje samt tandregulering 0-21 år
- Omsorgstandpleje.
- Specialtandpleje
- Tandpleje for særligt socialt udsatte borgere

SUNDHEDSHUS

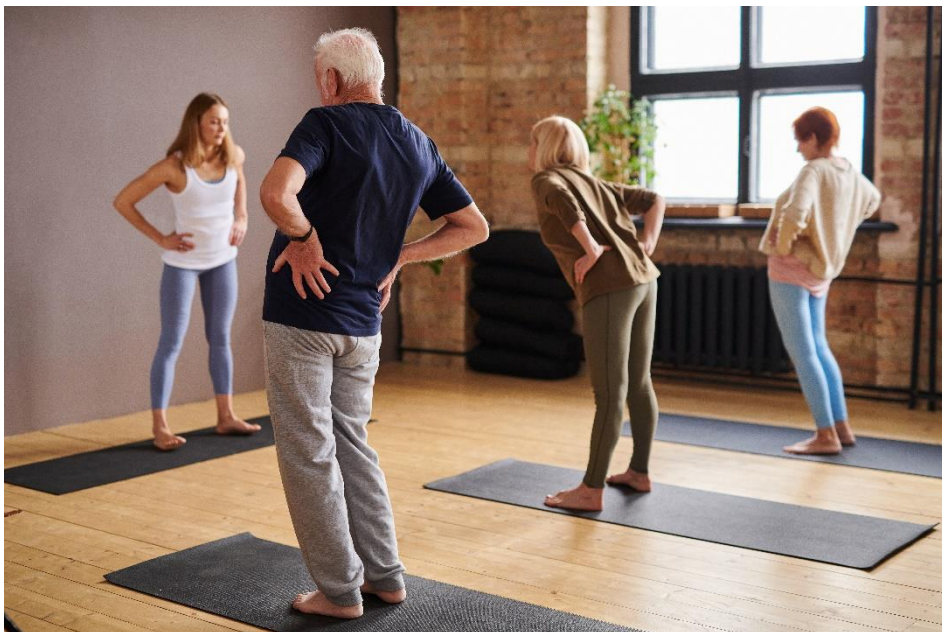

Budget-24	11.326.549
Antal årsværk	20,8
Antal personer	27
Antal henvisninger (2023)	998

- Forebyggende og sundhedsfremmende tilbud til borgerne (Sundhedsloven §119, stk 2) samt patientrettet forebyggelse (borgere med kronisk sygdom) og sundhedsfremmende indsatser i kommunen (Sundhedsloven §119, stk 3)
- Genoptræning efter Sundhedslovens §140 efter indlæggelse
- Hjælp til borgere, som ønsker hjælp ift. overvægt og/eller rygestop

SEKRETARIAT



Budget-24	5.734.826
Antal årsværk	6,6
Antal personer	7

(incl. direktør)

- Betjening af politisk udvalg og direktør
- Betjening af driftsområder
- Understøttelse af frivilligområdet
- Tværsektorielt samarbejde
- Strategi-, projektudvikling og analyser

KOMMUNAL MEDFINANSIERING AF SUNDHEDSVÆSNET



Budget-24	252.914.628
Indsats	Sygehusindlæggelser, Ambulant behandling, Genoptræning, Psykiatrisk behandling, Sygesikringsområdet (læge, tandlæge m.v.)

- Indført i 2007 for at give kommunerne en yderligere tilskyndelse til at yde en effektiv forebyggelses-, trænings- og plejeindsats.
- Tidligere aktivitetsbestemt, men har siden 2019 været fastfrosset ift. tidligere udgiftsniveau.

KOMMUNAL FULDFINANSIERING AF SUNDHEDSVÆSNET



Forhandlingsparterne set fra venstre Søren Qvist, medlem af Danske Fysioterapeuters Udvalg for Praksis, klinikejer, Frederikssund Fysioterapi, Michael Fenger næstformand i KL's Sundheds- og Ældreudvalg, Jeanette Præstegaard, formand for Danske Fysioterapeuter og Bo Libergren, næstformand for RLTN. Foto: Danske Regioner.

Budget-24

Færdigbehandlede patienter og hospice	4.413.723
Specialiseret ambulans genoptræning	1.007.585
Vederlagsfri fysioterapi	16.754.972

FRIVILLIGOMRÅDET



Budget-24

Mødrerådgivningen	719.352
§18 midler	2.864.358
Frivilligråd og frivillighus	444.251

UDVALGTE INDSATSOMRÅDER PÅ SUNDHEDSOMRÅDET

- Udbredelse af digitale løsninger
- Stratificering af sundhedsindsatser og differentiering af tilbud
- Styrkelse af frivilligområdet
- Øget fokus på sundhedskompetencer blandt borgere med multisygdom
- Styrkelse af hjerneskadeområdet
- Implementering af kvalitetsstandarder for borgere med kronisk sygdom
- Ruste sundhedsplejen til stigende børnetal/tilflytning
- Fokus på tidlig indsats i sundhedsplejen
- Datadrevet praksis i tandplejen
- Udbygning af tandplejen for at rumme 18-21 årige
- FS-III og PRO